

nachrichtliche Darstellung der geplanten  
Neufestsetzung des Überschwemmungsgebietes der Ems  
(ENTWURF, Stand April 2013)  
- Zuständigkeitsbereich der Unteren Wasserbehörde des Landkreises Emsland -

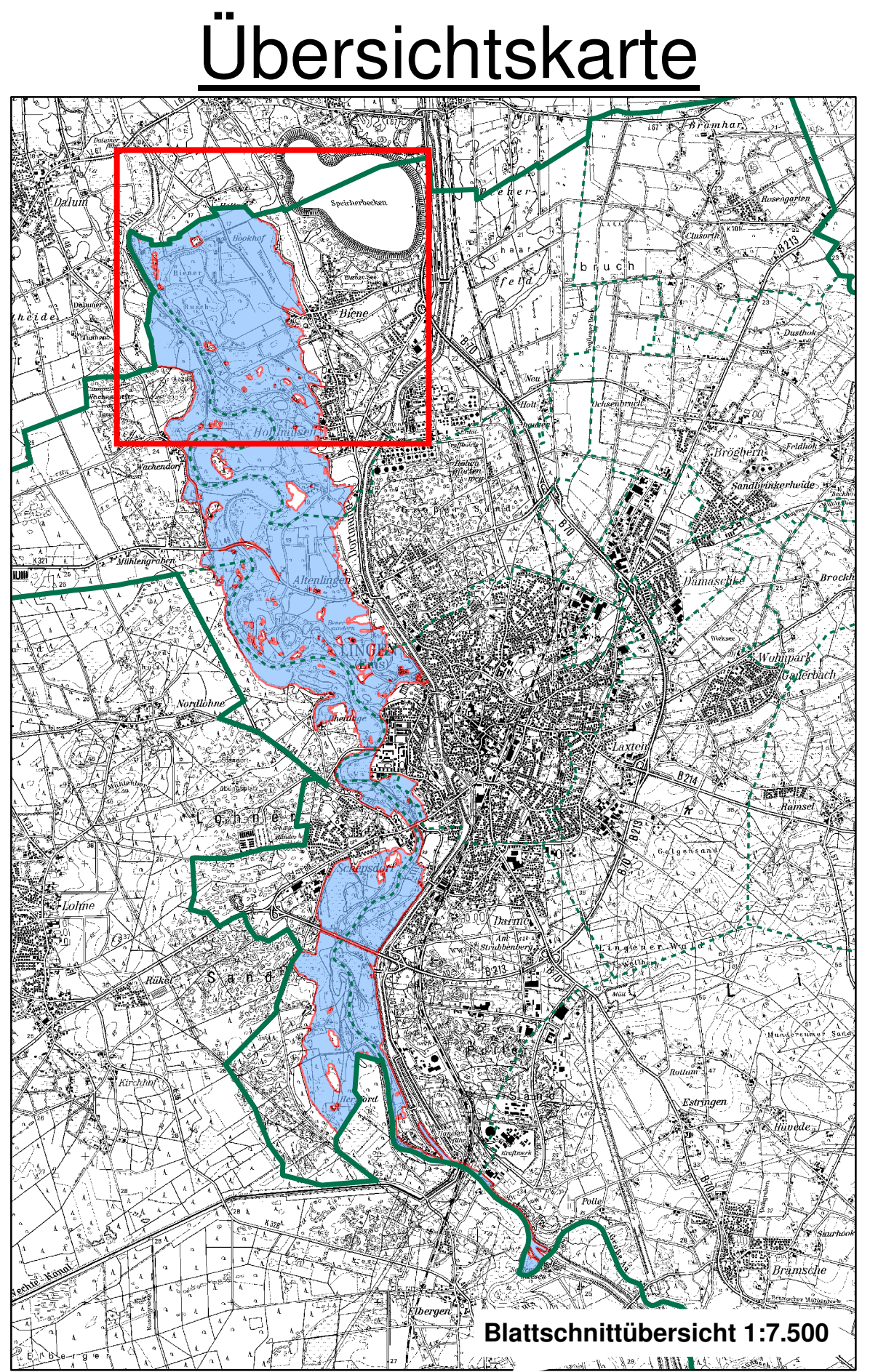

Anlage zur Verordnung der Stadt Lingen (Ems)  
**Überschwemmungsgebiet der Ems**  
innerhalb des Stadtgebietes Lingen (Ems)  
von Fluss-km 82,2 bei Hanekenfähr-Gleesen bis Fluss-km 104,9 bei Geeste-Dalurm

**Legende**

- Gewässer
- Hochwasserschutzanlage
- Grenze des festgesetzten Überschwemmungsgebietes der Ems
- angrenzende Überschwemmungsgebiete
- Stadtgrenze
- Ortsteilgrenze

Quelle:  
Anlage aus den Geländeständen der  
Niedersächsischen Vermessungs-  
und Katasterverwaltung

Stadt Lingen (Ems)  
Fachdienst Umwelt -untere Wasserbehörde-  
19. Dezember 2013

**STADT LINGEN EMS**

### Lageplan

Blatt Nr. 1

1:7.500