

nachrichtliche Darstellung der geplanten Neufestsetzung des Überschwemmungsgebietes der Ems (ENTWURF, Stand April 2013)
Zuständigkeitsbereich der Unteren Wasserbehörde des Landkreises Emsland

nachrichtliche Darstellung der geplanten Neufestsetzung des Überschwemmungsgebietes der Ems (ENTWURF, Stand April 2013)
Zuständigkeitsbereich der Unteren Wasserbehörde des Landkreises Emsland

Anschluss an das durch Verordnung vom 16.08.1991 festgesetzte Überschwemmungsgebiet der Großen Aa

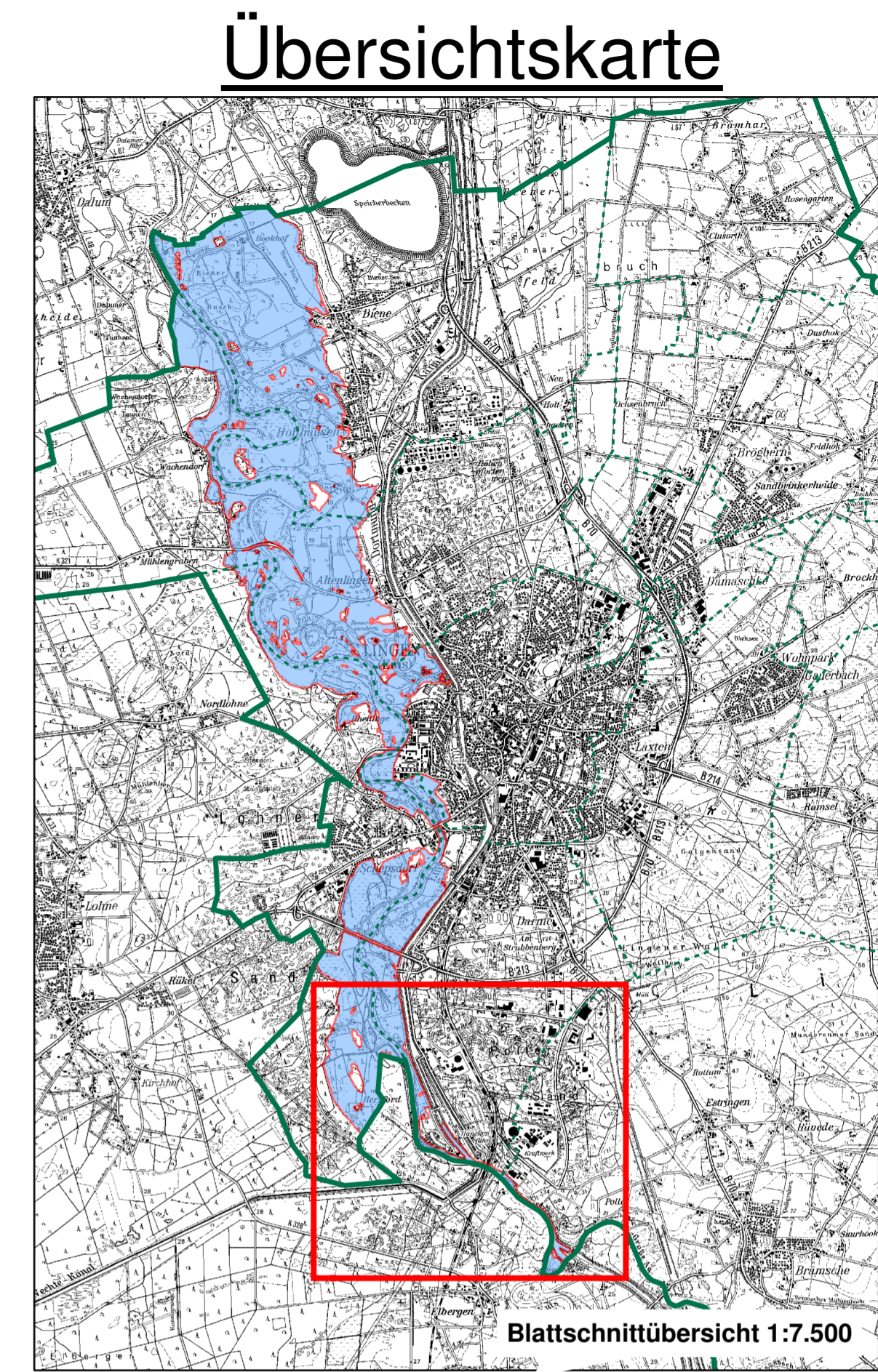

Blattschnittübersicht 1:7.500

Anlage zur Verordnung der Stadt Lingen (Ems)
Überschwemmungsgebiet der Ems
innerhalb des Stadtgebietes Lingen (Ems)
von Fluss-km 82,2 bei Hanekenfähr-Gleesen bis Fluss-km 104,9 bei Geeste-Dalurn

Legende

- Gewässer
- Hochwasserschutzanlage
- Grenze des festgesetzten Überschwemmungsgebietes der Ems
- angrenzende Überschwemmungsgebiete
- Stadtgrenze
- Ortsteilgrenze



Stadt Lingen (Ems)
Fachdienst Umwelt -untere Wasserbehörde-

19. Dezember 2013



Lageplan
Blatt Nr. 4

