Lageplan System 1 : 1.000

WOHNEN & ARBEITEN AM MÜHLENBACH

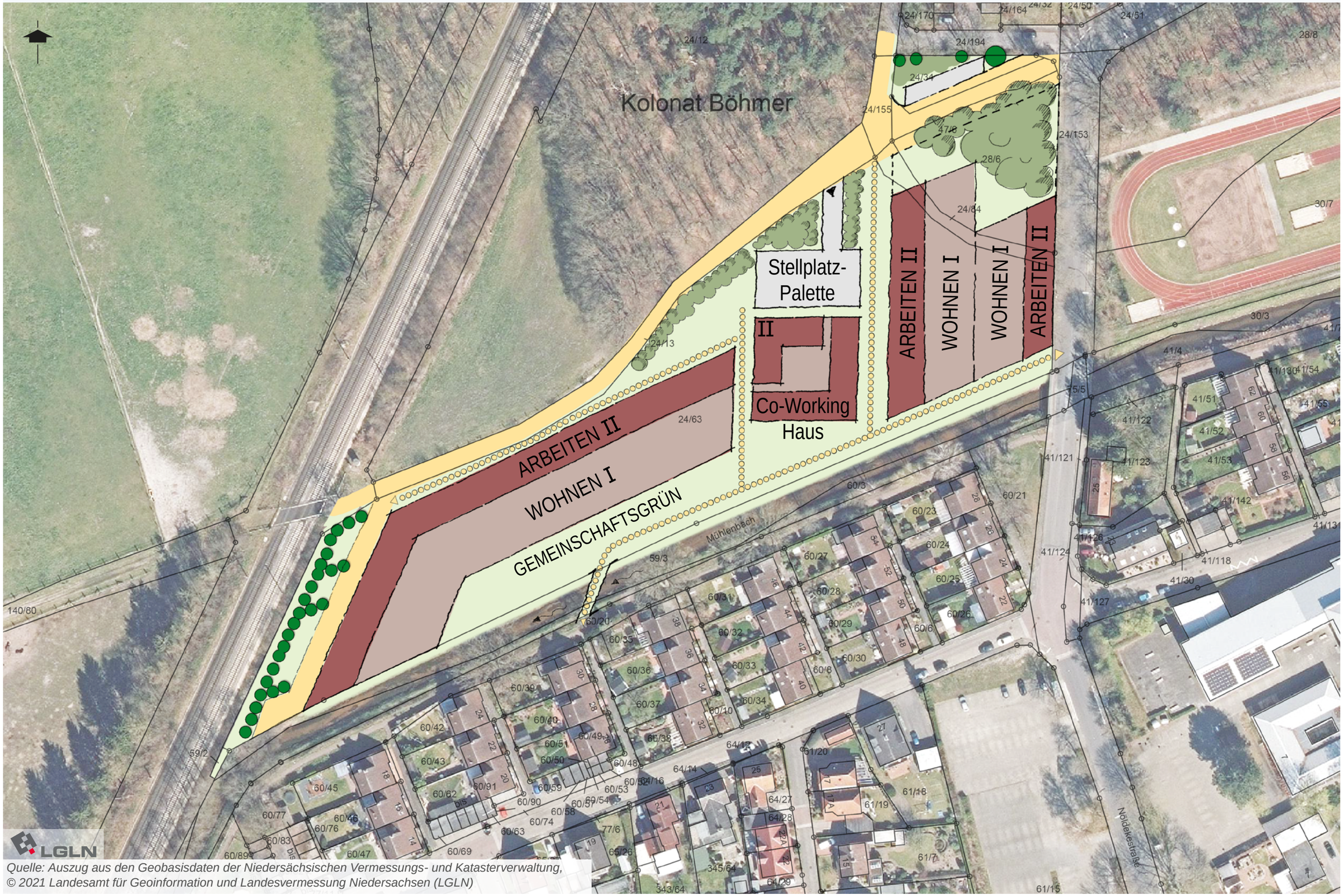

Quelle: Auszug aus den Geobasisdaten der Niedersächsischen Vermessungs- und Katasterverwaltung,
© 2021 Landesamt für Geoinformation und Landesvermessung Niedersachsen (LGLN)

Lageplan M. 1 : 1.000

WOHNEN & ARBEITEN AM MÜHLENBACH

Quelle: Auszug aus den Geobasisdaten der Niedersächsischen Vermessungs- und Katasterverwaltung, © 2021 Landesamt für Geoinformation und Landesvermessung Niedersachsen (LGLN)

Schnitt

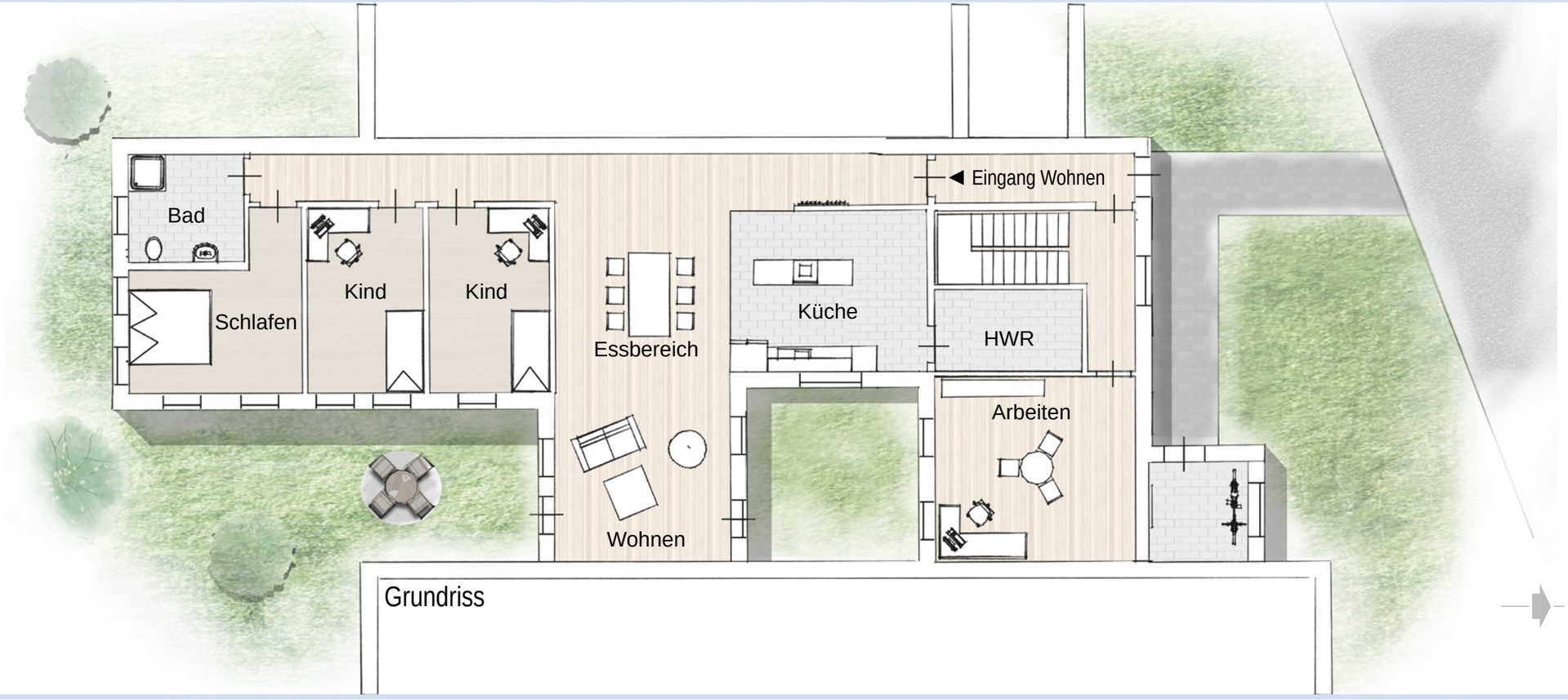
Bad
Schlafen
Kind
Kind
Essbereich
Wohnen
Küche
Eingang Wohnen
HWR
Arbeiten
Grundriss