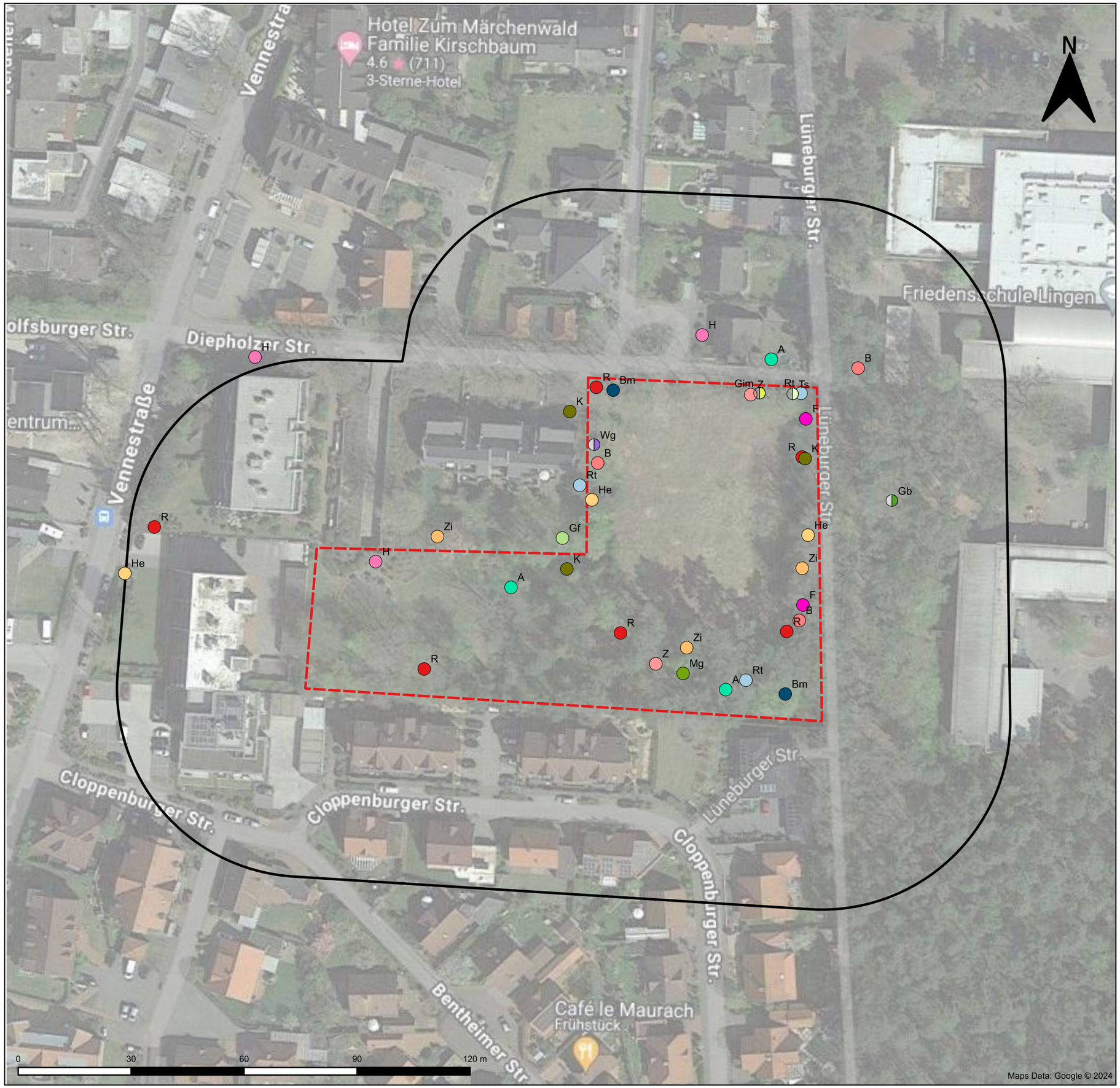

Erfassungsergebnisse
- Brutvögel 2024-

(Erfassungszeitraum: 19.03. - 20.06.2024)

Dargestellt werden die Reviermittelpunkte, Brutplätze und Kolonien gefährdeter und streng geschützter Arten sowie Arten der Vorwarnliste zur Roten Liste Niedersachsens (KRÜGER & SANDKÜHLER 2022).

	A	Amsel (Reviermittelpunkt)
	B	Buchfink (Reviermittelpunkt)
	Bm	Blaumeise (Reviermittelpunkt)
	F	Fitis (Reviermittelpunkt)
	Gb	Gartenbaumläufer (Brutzeitfeststellung)
	Gf	Grünfink (Reviermittelpunkt)
	Gim	Gimpel (Brutzeitfeststellung)
	H	Haussperling (Reviermittelpunkt)
	He	Heckenbraunelle (Reviermittelpunkt)
	K	Kohlmeise (Reviermittelpunkt)
	Mg	Mönchsgrasmücke (Reviermittelpunkt)
	R	Rotkehlchen (Reviermittelpunkt)
	Rt	Ringeltaube (Reviermittelpunkt)
	Ts	Trauerschnäpper (Brutzeitfeststellung)
	Wg	Wintergoldhähnchen (Brutzeitfeststellung)
	Z	Zaunkönig (Reviermittelpunkt)
	Zi	Zilzalp (Reviermittelpunkt)

Planfläche

Untersuchungsgebiet

regionalplan & uvp
planungsbüro peter stelzer GmbH
Grulandstraße 2 • 49832 Freren
Tel. 05902-503702-0 • Fax. 05902-503702-33

bearbeitet: jv gezeichnet: sv Datum: 14.10.2024

BV Projekt Diepholzer Straße, Lingen

Erfassungsergebnisse
- Brutvögel 2024 -

Maßstab:	1 : 1.000
Blatt Nr.:	1
Projekt-Nr:	3789

Auftraggeber:
Dr. Andreas Mainka
Parkstraße 14
49808 Lingen (Ems)